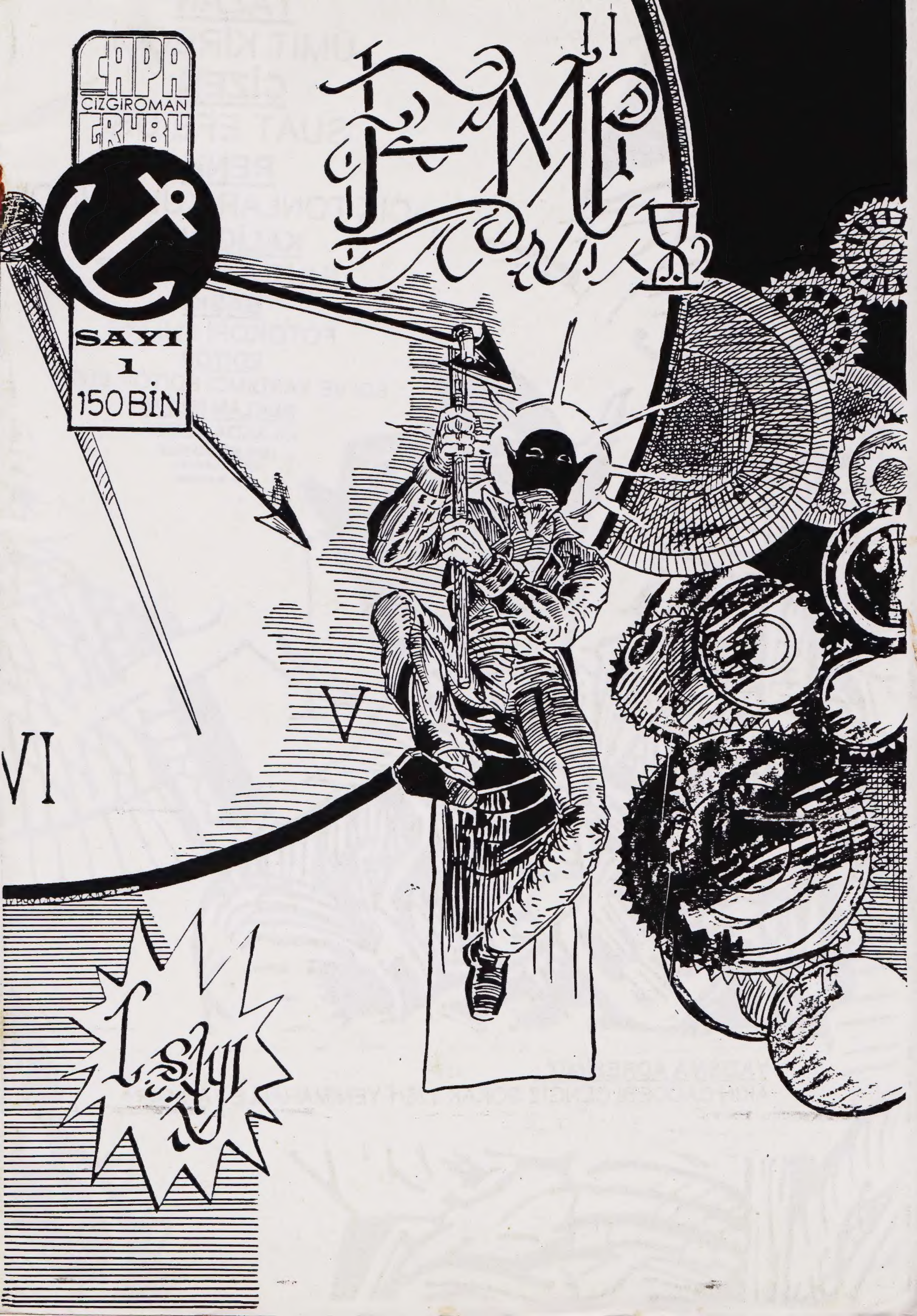
ÇAPA
ÇİZGİROMAN
GRUBU
SAYI
1
150 BİN
V
VI
1. SAYI

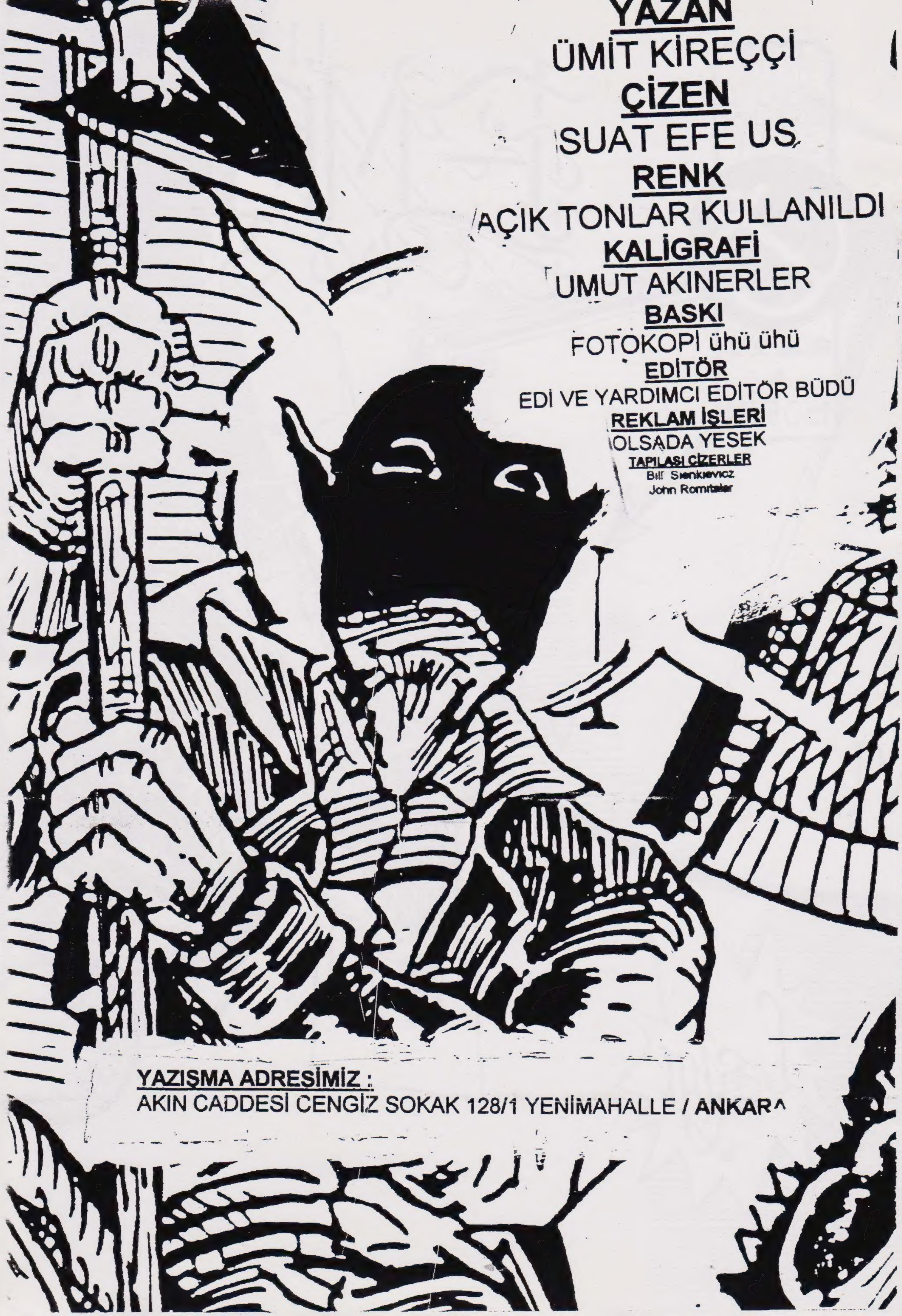


**YAZAN**
ÜMİT KİREÇÇİ
**ÇİZEN**
SUAT EFE US
**RENK**
AÇIK TONLAR KULLANILDI
**KALİGRAFİ**
UMUT AKINERLER
**BASKI**
FOTOKOPİ ühü ühü
**EDİTÖR**
EDİ VE YARDIMCI EDİTÖR BÜDÜ
**REKLAM İŞLERİ**
OLSADA YESEK
**TAPILASI ÇİZERLER**
Bill Sienkievicz
John Romitaler



**YAZIŞMA ADRESİMİZ :**
AKIN CADDESİ CENGİZ SOKAK 128/1 YENİMAHALLE / ANKARA

ARAYIN
NASILSIN YUNUS AMCA?..

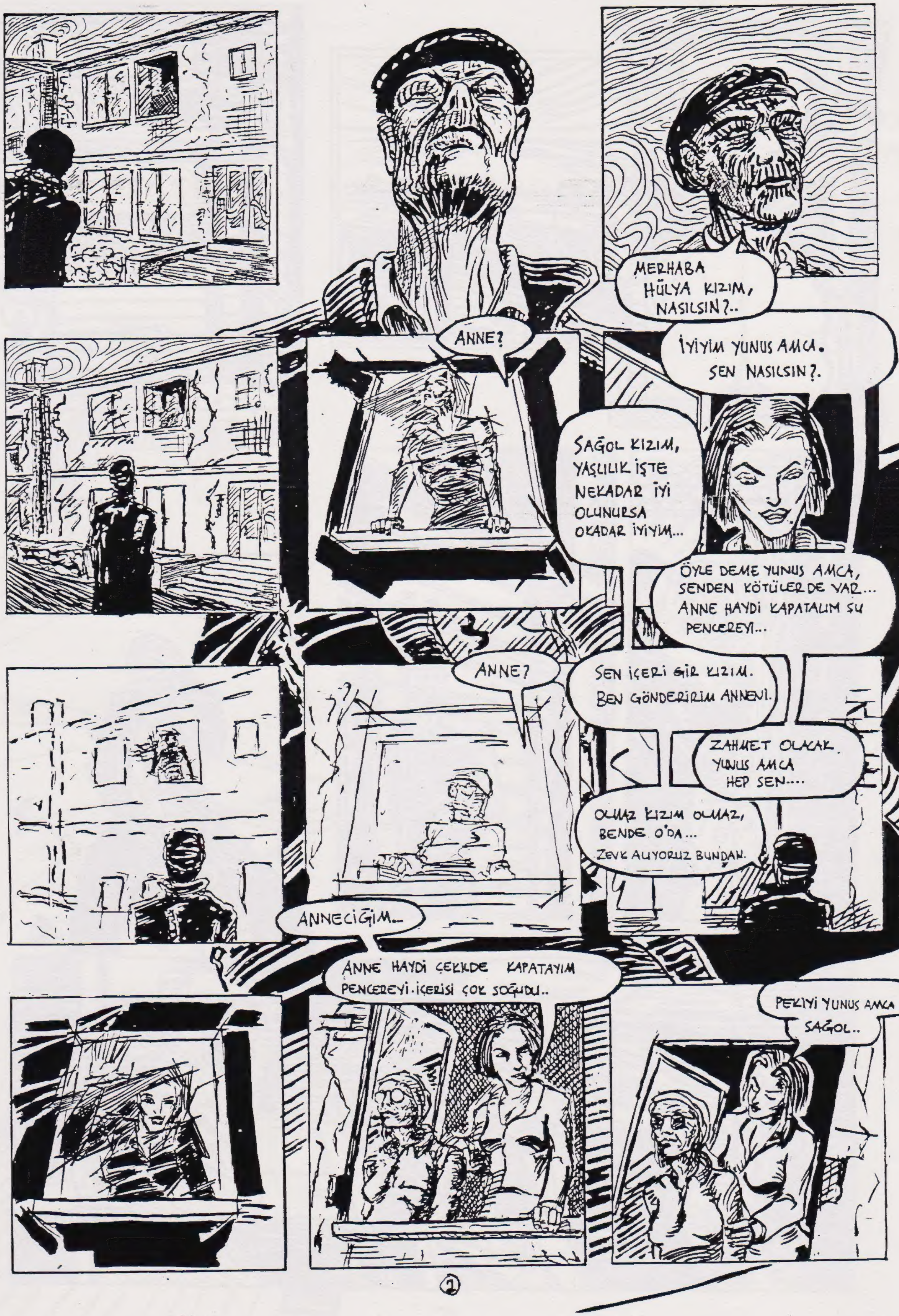
MERHABA HÜLYA KIZIM, NASILSIN?..
ANNE?
İYİYİM YUNUS AMCA. SEN NASILSIN?.
SAĞOL KIZIM, YAŞLILIK İŞTE NEKADAR İYİ OLUNURSA OKADAR İYİYİM...
ÖYLE DEME YUNUS AMCA, SENDEN KÖTÜLERDE VAR... ANNE HAYDİ KAPATALIM ŞU PENCEREYİ...
ANNE?
SEN İÇERİ GİR KIZIM. BEN GÖNDERİRİM ANNENİ.
ZAHMET OLACAK. YUNUS AMCA HEP SEN....
OLMAZ KIZIM OLMAZ, BENDE O'DA... ZEVK ALIYORUZ BUNDAN.
ANNECİĞİM...
ANNE HAYDİ ÇEKİLDE KAPATAYIM PENCEREYİ. İÇERİSİ ÇOK SOĞUDU..
PEKİYİ YUNUS AMCA SAĞOL..

İYİ AKŞAMLAR MELEK HANIM. NASILSINIZ İYİ GÖRÜNÜYORSUNUZ?..
NASIL? GÜNEŞ Mİ? EVET, ÇOK GÜZEL BATIYOR..
NE, EFENDİM? BİZİM GİBİMİ...?
YOK CANIM NERDEN ÇIKARIYORSUNUZ BUNU?.
BİZ DAHA NELER YAŞARIZ NELER.
AMA ŞİMDİ HAVA SOĞUK. EN İYİSİ İÇERİ GİRELİMDE HASTA OLMAYALIM..
TAK
SİZEDE İYİ AKŞAMLAR,
İYİ AKŞAMLAR.
İYİ AKŞAMLAR YUNUS, İYİ AKŞAMLAR.

SON GÜNLERDE BU ŞEHİRDE ÇOK HAREKETLİ GÜNLER BAŞLAYACAKMIŞ GİBİ GELİYOR BANA...
KLİK
TAVUKLAR ÇOK GÜZEL YARATIKLAR..
TAVUKLAR DÜNYA AHRET BACIMIZDIR...
ANANI...K

BABA, BEN ŞURDAYIM..
BENİ BEKLE Sİ.... BELASI.
KÜFRETME KİTABINI....
TIKIRT
HI?

AAAAAAHH I!...
BABA !..
ROARRRRRRRRRR !..
BABA ?.!
BABA
BABA..

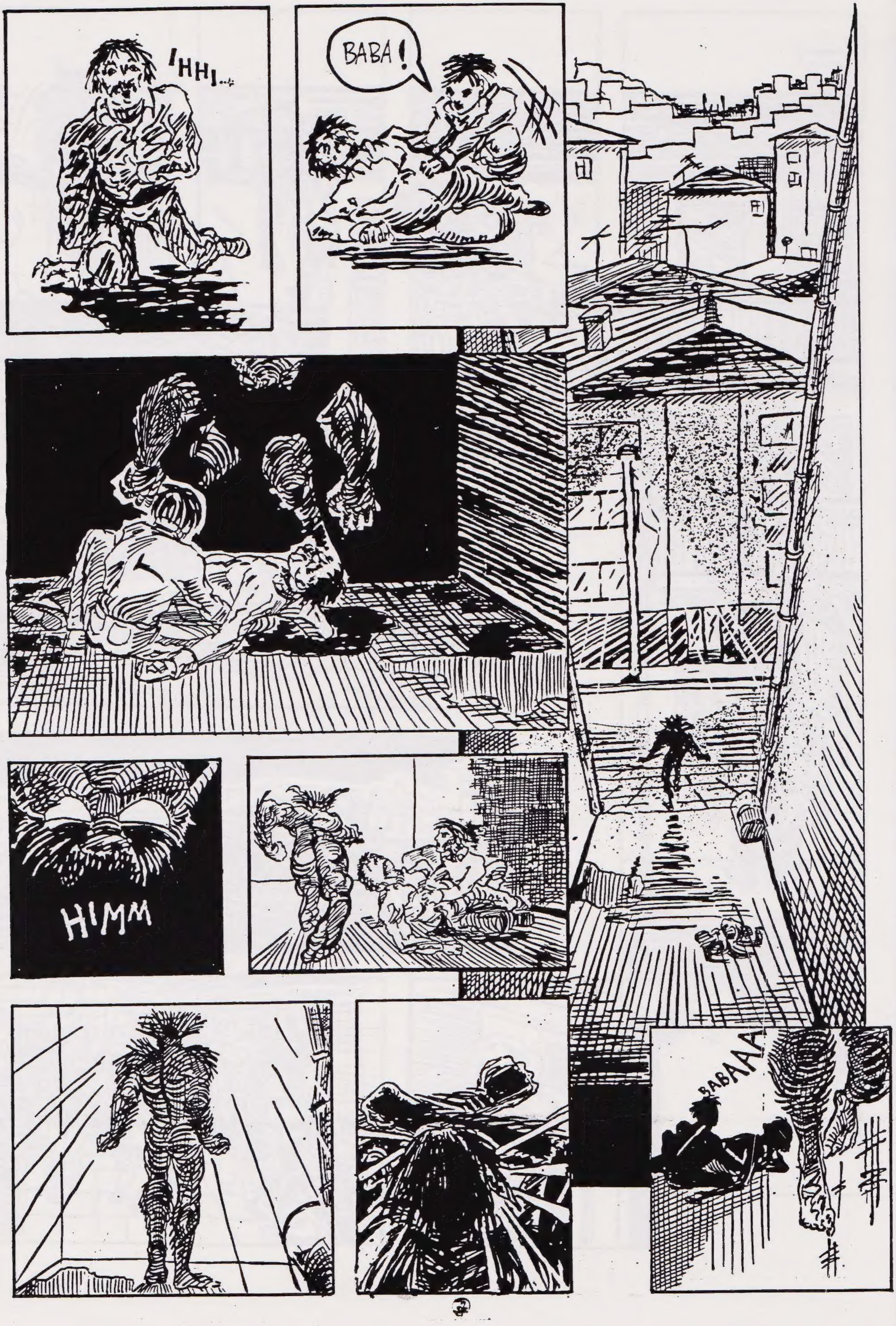

IHHI...
BABA!
HIMM
BABAAA

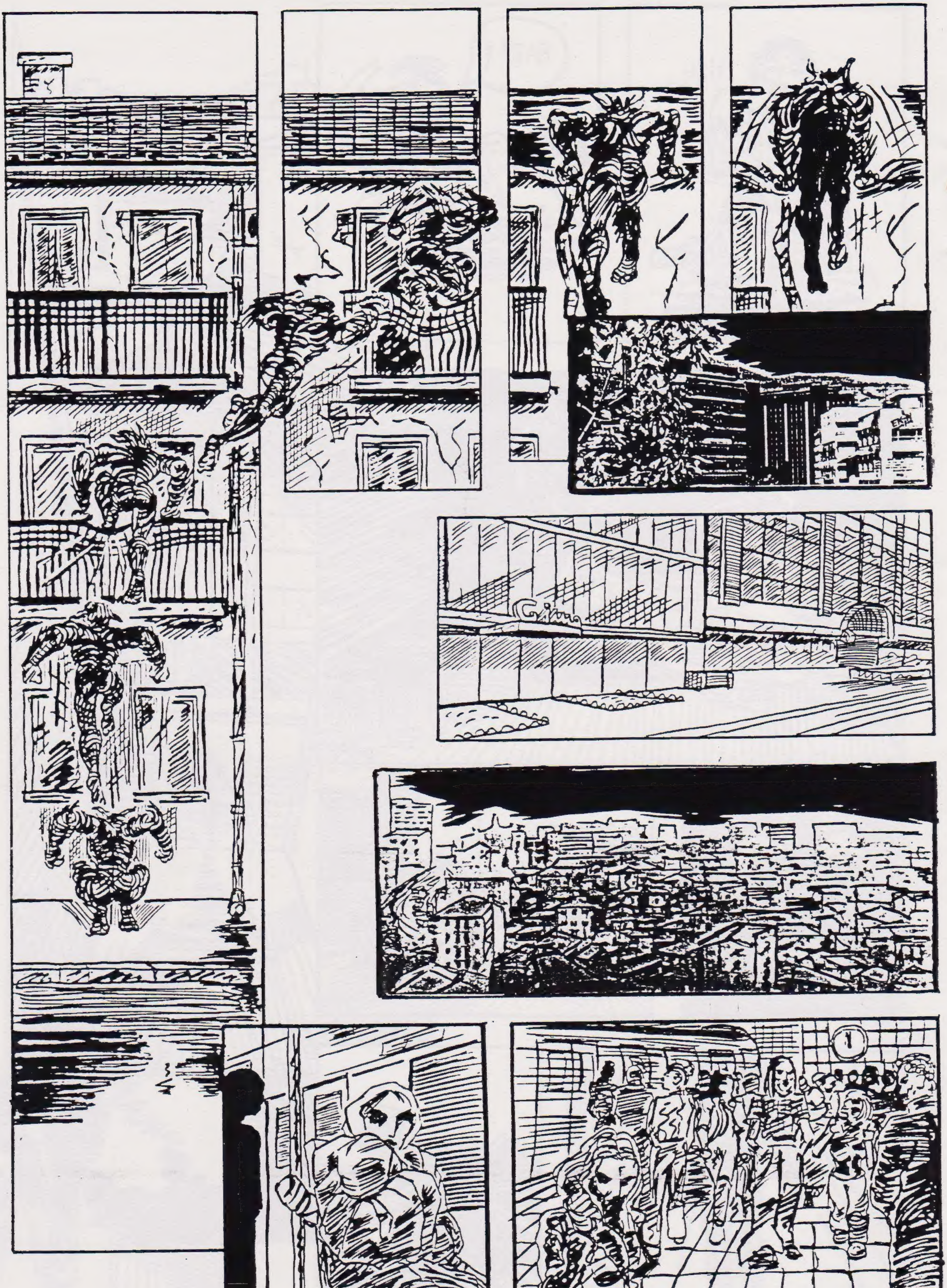

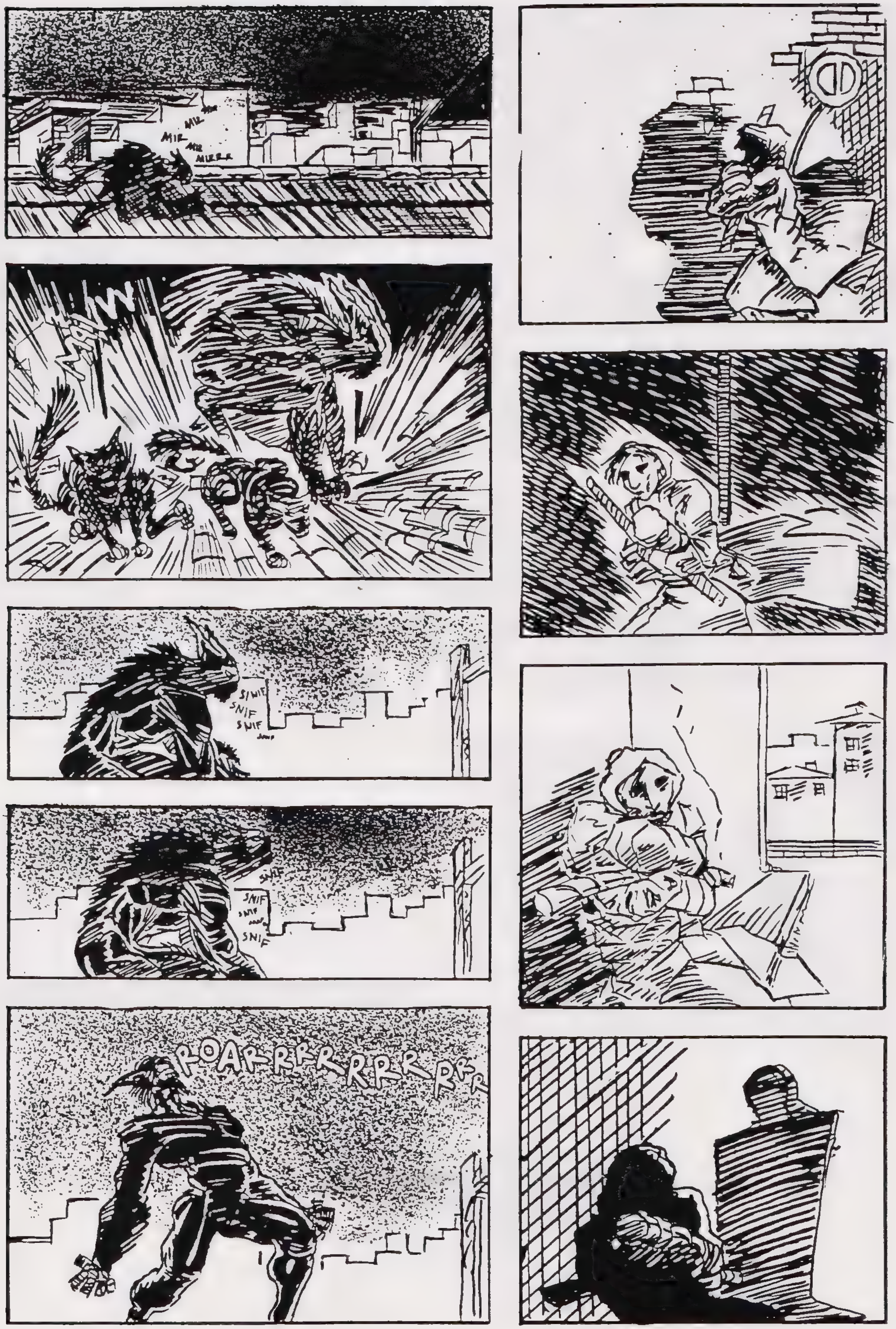
MIR MIR MIR MIRRR
SNIF SNIF SNIF
SNIF SNIF SNIF
ROARRRRRRRRRRR

YILLAR SONRA BIR YARDIM ÇAGRISI ALIYORUM. HEMDE BUKADAR YAKINDAN...

SES ETME LAN..
KİM LAN BU?..
TAMAM LAN YÜRÜ...

GERİ DUR
A.... KODUĞUM...

AAAAAAAAAAAAAAAAAAAA
KLIK
KLIK
KLIK
KLIK
HI?
GIRRRRRRRRRRRRRR
KIRIK

BURASI BENIM BÖLGEM. SIKTIR GIT..
BENI MI ARIYORDUN?
SEN O MUSUN?
EVET...

1. SAYILARI ÇIKTI!!

ÇAPA
ÇİZGİROMAN
GRUBU

SÜRECEK.

# ÇAPAYA TAKILANLAR

MERHABA ! ÇAPA'YA TAKILANLAR SAYFASINI BU SEFER YAZAR VE ÇİZERLER OLARAK BİZ İŞGAL EDİYORUZ. BINBİR TAKLA VE SALTODAN SONRA AYAKLARIMIZI YERE BASTIK, PRANGALARIMIZI KIRDIK VE SÜRGÜN'Ü BİTİRDİK. AMA NASIL BİTİRDİK..AAHH AHGGGG

EN AZ TONER YIYEN ÇİZGİROMANIN HENÜZ ÇİZİLMEMİŞ OLAN OLDUĞUNU BİLİYORMUYDUNUZ ?(BKZ. ŞEKİL A- SÜRGÜN 3)

SÜRGÜN SIRASINDA DESTEK OLDUĞU KADAR KÖSTEK DE OLDU. ANKARA VE ESKİŞEHİR'E DESTEKLERİNDEN ÖTÜRÜ TEŞEKKÜR EDERKEN İSTANBUL' A ...ONA... AHH AH ! ALMAYAN UTANSIN.DUYDUĞUMUZA GÖRE ANKARA VE ESKİŞEHİR'DE DE BAZI PÜRÜZLER VARMIŞ. MESELA ANKARA'DA BAZILARI SATIŞ NOKTASINA GELİP DERGİYİ ORADA OKUYORLARMIŞ. HAYIR, OKUMAK GÜZEL ŞEY DE MADEM OKUYORSUN NİYE ALMIYORSUN.DEĞİL Mİ YA ?

İLK BAŞTA YÜZÜMÜZE GÜLÜP SONRA ARKAMIZDAN LAF EDENLER, BU ÇİZGİYİ BIRAKIN İTALYAN ÇİZGİSİNE YÖNELİN DİYENLER, BEN KOPYA ÇEKMİYORUM Kİ BAKARAK ÇİZİYORUM DİYENLER, ULAN GICIR YALDIZ KAPAKLI (ELİN GAVURUNUN) CIVIR DERGİLER DURURKEN NİÇÜN FOTOKOPİ DERGİ ALAYIM DİYEN ZOMBİLER, DERGİNİN İÇERİĞİYLE İLGİLENMEYİP DAHA HİÇ OKUMADAN VEYA NASIL ZORLUKLAR İÇERİSİNDE BASTIĞIMIZI BİLMEDEN EFTEN PÜFTEN SEBEPLERLE ELEŞTİRİ YAPTIĞINI ZANNEDENLER, NİYE BUNU RENKLİ ÇIKARMIYORSUNUZ DEYİP DE 100.000 TL'Yİ ÇOK GÖREN ZÜPPELER..LIEFELD OKUYANLAR, "İNER MİSİN-ÇIKAR MISIN" SEYREDENLER...vesaire ve benzerleri...KINANDINIZ. ERDENER ABİ'YE SÖYLEDİM "KENDİLERİ BİLİRLER" DEDİ.

ŞAKA BİR YANA SÜRGÜN'Ü ALANLARA VE BİZE DESTEK VERENLER ETEŞEKKÜRLER !

ARTIK 5 -YAZI İLE "BEŞ" DERGİ BASIYORUZ. UYARI ! ORTAK BASIMLI DERGİLERİN HER İKİ TARAFINDA DA 150.000 YAZMAKTADIR 300.000 VERMEYİNİZ, TALEP EDİLSE BİLE SERT BİR ŞEKİLDE BAKARAK REDDEDİNİZ, ÜZERİNİZE GELİRLERSE BİZE BİLDİRİNİZ BİZ HALLEDERİZ.

DERGİLERİN ÇIKIŞ ŞEKİLLERİ İSE ŞÖYLE;

ÖNCE 1. SAYI, SONRA 2. .....PARDON

MASKELİ - FIRTINA
EMP - ÇALIKUŞU
KOPUŞ

TEK FİYATINA, TAM İKİ EVET YANLIŞ DUYMADINIZ TAM 2 DERGİ (BURADA REKLAM MÜZİĞİMİZ; ÇAPA...ÇAPA...ÇAPALIYORUZ...LAY LAY LOM)

YAZARIMIZ, CİF'TEN REKLAM ALMAK İÇİN GİZLİ BİR HAREKAT İÇERSİNDEYKEN BEYNİ YIKANARAK ARTIK BİR CİF-ADAM HALİNE GETİRİLDİ. (EVET CANIM 2. SAYI SENARYOSU HAZIRSA ŞİMDİ GİT TUVALETİ TEMİZLE, SONRA PERSİL-ADAMLA ÇIKABİLİRSİN, HADİ BAKİİM)

GELEN MEKTUPLAR İÇİN TEŞEKKÜR EDERİZ. ONLARI 2. SAYILARDAN İTİBAREN YAYINLAMAYA BAŞLIYORUZ. EFE UYUMA, ÇİZ HALA 12. SAYIYI BİTİREMEDİN.

ELİNİZDE TUTTUĞUNUZ (HA BAŞKA Bİ YERİNİZLE TUTUYORSANIZ BİLEMEM) BU DERGİYİ ALDIĞINIZ İÇİN TEŞEKKÜR EDERİZ. GELECEK SAYILARDA GÖRÜŞMEK ÜZERE....

SEVGİLER
ÇAPA

## GELECEK SAYILAR